



Stadt Braunschweig
Rettungsdienst

Die Häufigkeit von Notfallrettungseinsätzen und die Verfügbarkeit niedrigschwelliger medizinischer Versorgung in einer Erstaufnahmeeinrichtung für Asylbewerber

**12. Treffen der wissenschaftlichen Arbeitsgruppen
der DGAI im Bereich Notfallmedizin**

Ulf Harding
8. Februar 2016

Stadt



Braunschweig
Rettungsdienst

Interessenkonflikt

- Vorstandstätigkeit für die Arbeitsgemeinschaft in Norddeutschland tätiger Notärzte e.V. (AGNN)
- Vortragshonorare und Reisekostenerstattung Firma ZOLL International Holding B.V., Niederlande und Vygon SA, Frankreich



Hintergrund

Grundgesetz, Artikel 65:

Der Bundeskanzler bestimmt die Richtlinien der Politik [...].



Hintergrund

Landesaufnahmebehörde Niedersachsen

Hauptsitz der LAB NI mit der Allgemeinen Verwaltung und der Behördenleitung befindet sich in Braunschweig. Erstaufnahmeeinrichtung für bis zu 750 Bewohner.

Standorte: Bramsche, Braunschweig und Grenzdurchgangslager Friedland mit Außenstellen in Langenhagen, Lüneburg und Oldenburg.



Hintergrund

- Niederschwellige medizinische Versorgung (NMV) in Flüchtlingsunterkünften kann die Alarmierung von Rettungsdienst und KV-Bereitschaftsdienst verringern
- Kontinuierliche Erreichbarkeit in der LAB seit Oktober 2014

Schwienhorst EM, Stich A. Flug u Reisemed 2015; 22:116-121

Fragestellung

- Einführung der permanenten Erreichbarkeit führt zu Rückgang der Notfalleinsätze
- Wie ist die Entwicklung vor dem Hintergrund der Überbelegung ab dem Sommer 2015?

Günther A, Piest B, Herrmann I et al. Notarzt, im Druck

Methodik

- Retrospektive Auswertung von Fallzahlen über einen Zweijahreszeitraum von November 2013 bis Oktober 2015
- Vergleich der Notfallrettungsinzidenz (NRI) in der LAB und dem gesamten Rettungsdienstbereich Braunschweig sowie im monatsweisen Verlauf.



Ergebnisse

11/2013 bis 06/2015

- NRI Braunschweig 9,0/1000/Monat
- NRI LAB im Mittel 36,4/1000/Monat
- Belegung LAB im Mittel 727 Bewohner

07/2015 bis 10/2015

- NRI Braunschweig 9,3/1000/Monat
- NRI LAB im Mittel 15,2/1000/Monat
- Belegung LAB im Mittel 2396 Bewohner



Monatlicher Verlauf der Notfallrettungsinzidenz (NRI) und weiterer Versorgungszahlen

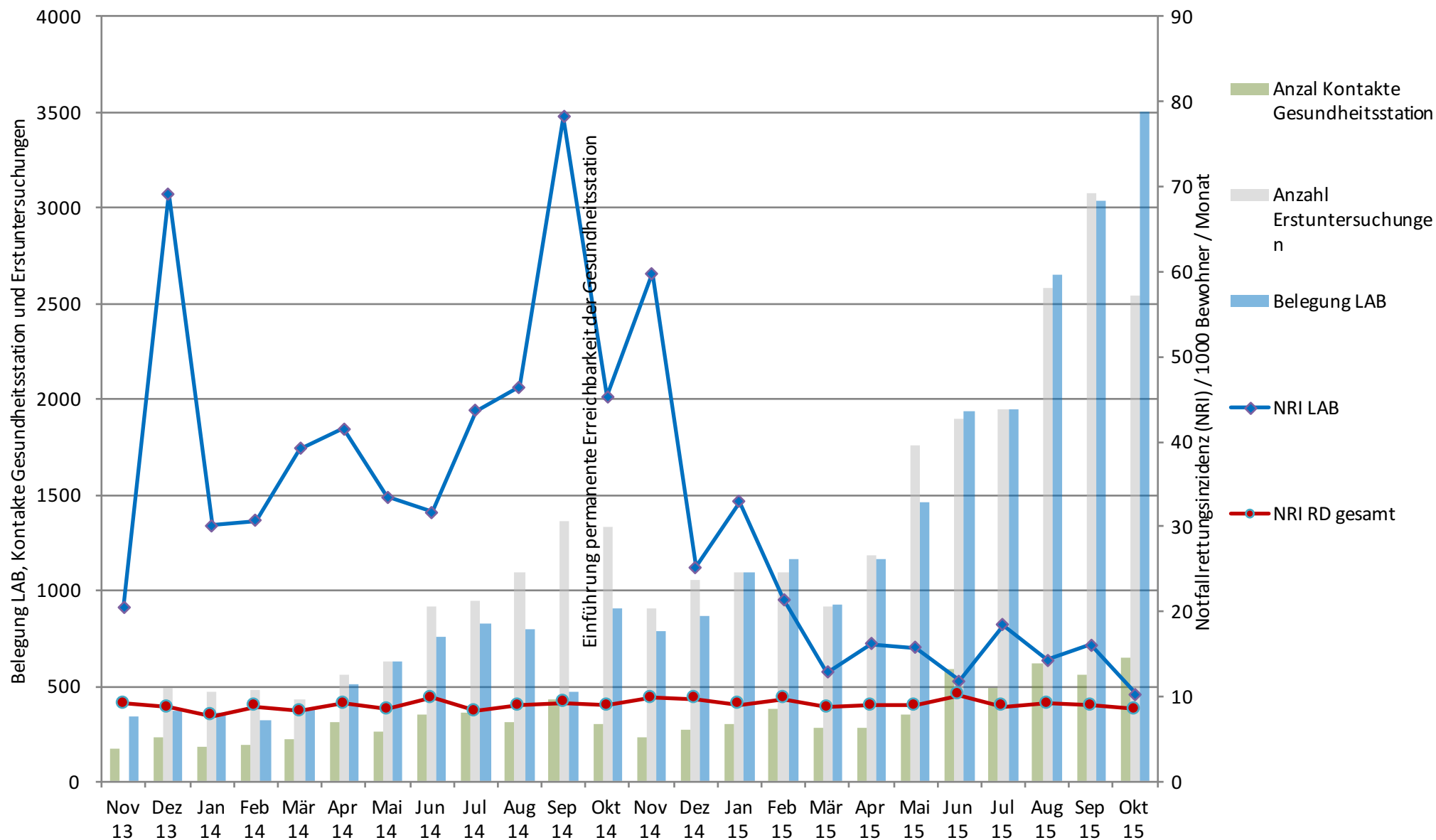

Interpretation

- Bei permanenter Verfügbarkeit von NMV sinkt die NRI in Größenordnung leicht über den Durchschnitt des gesamten Rettungsdienstbereiches
- Auch in der Phase massiver Überlegung ab 06/15 blieb die NRI leicht über dem Durchschnitt des gesamten Rettungsdienstbereiches
- Offen bleibt, ob die weiter erhöhte Inzidenz ein mögliches Indiz für eine Einschränkung des Zuganges zu Gesundheitsversorgung ist oder Ausdruck eines erhöhten Versorgungsbedarfes.

